

ETARISMO, A INSTITUCIONALIZAÇÃO DA PESSOA IDOSA E INFLUÊNCIAS NA CRIAÇÃO DE PROJETOS DE VIDA NO DISTRITO FEDERAL: UM COMPARATIVO ENTRE INSTITUIÇÕES PÚBLICAS E PRIVADAS

Isabella Sousa Tavares - Mestranda pelo Programa de Pós-graduação em Desenvolvimento Sociedade e Cooperação Internacional/PPGDSCI da Universidade de Brasília - UnB

Grasielle Silveira Tavares - Orientadora - Doutora, Universidade de Brasília – UnB, Faculdade de Ceilândia (FCE)

Contatos: isabellatavares.terapeuta@gmail.com; grasiellet@yahoo.com.br;



ETARISMO, A INSTITUCIONALIZAÇÃO DA PESSOA IDOSA E INFLUÊNCIAS NA CRIAÇÃO DE PROJETOS DE VIDA NO DISTRITO FEDERAL: UM COMPARATIVO ENTRE INSTITUIÇÕES PÚBLICAS E PRIVADAS

➤ OBJETIVOS

Compreender qual a diferença entre programas de instituições para idosos, públicas e privadas, no Distrito Federal para o enfrentamento do etarismo e possibilitação da criação de projetos de vida na velhice.

➤ JUSTIFICATIVA

- Transição demográfica
- Institucionalização e marginalização da pessoa idosa
- Projetos de vida

ETARISMO, A INSTITUCIONALIZAÇÃO DA PESSOA IDOSA E INFLUÊNCIAS NA CRIAÇÃO DE PROJETOS DE VIDA NO DISTRITO FEDERAL: UM COMPARATIVO ENTRE INSTITUIÇÕES PÚBLICAS E PRIVADAS

INTRODUÇÃO

- Transição demográfica no Distrito Federal
- Etarismo e o esvaziamento de possibilidades
- Projetos de vida na velhice
- A institucionalização da pessoa idosa

METODOLOGIA

- Mapeamento em software
- Busca e análise da literatura

RESULTADOS E DISCUSSÃO

- Informações e dados georreferenciados
- Exposição da investigação

CONSIDERAÇÕES FINAIS E PERSPECTIVAS

ETARISMO, A INSTITUCIONALIZAÇÃO DA PESSOA IDOSA E INFLUÊNCIAS NA CRIAÇÃO DE PROJETOS DE VIDA NO DISTRITO FEDERAL: UM COMPARATIVO ENTRE INSTITUIÇÕES PÚBLICAS E PRIVADAS

➤ INTRODUÇÃO

- Transição demográfica no Distrito Federal
- Etarismo e o esvaziamento de possibilidades
- Projetos de vida na velhice
- A institucionalização da pessoa idosa

População do DF 60+ (De acordo com a PNAD Contínua)



FIGURA 1

ETARISMO, A INSTITUCIONALIZAÇÃO DA PESSOA IDOSA E INFLUÊNCIAS NA CRIAÇÃO DE PROJETOS DE VIDA NO DISTRITO FEDERAL: UM COMPARATIVO ENTRE INSTITUIÇÕES PÚBLICAS E PRIVADAS

➤ METODOLOGIA

- SIDRA, SEDES, SEJUS
- Software QGIS 3.16.3
- Busca textual – Periódicos CAPES

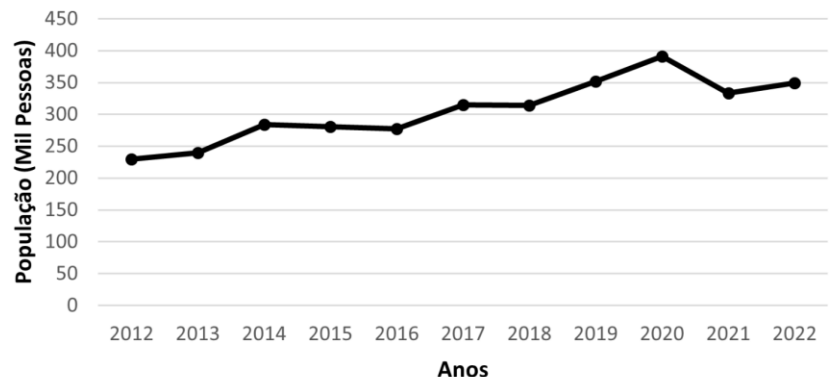

ETARISMO, A INSTITUCIONALIZAÇÃO DA PESSOA IDOSA E INFLUÊNCIAS NA CRIAÇÃO DE PROJETOS DE VIDA NO DISTRITO FEDERAL: UM COMPARATIVO ENTRE INSTITUIÇÕES PÚBLICAS E PRIVADAS

➤ RESULTADOS E DISCUSSÃO

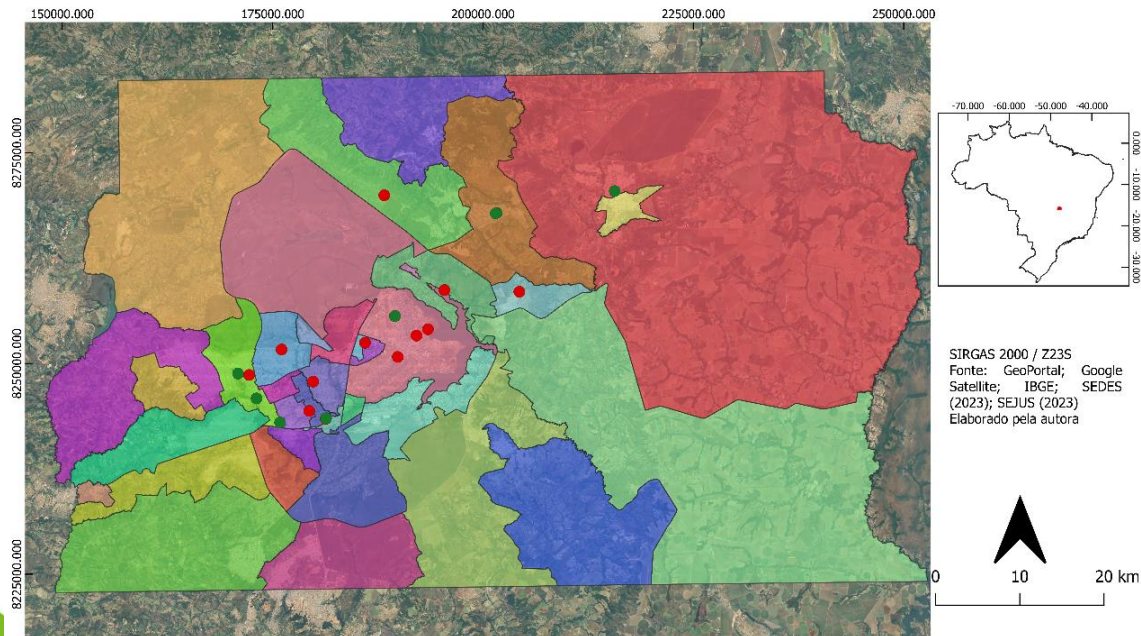

Parceria com a SEDES-DF

- Sim
- Não

Regiões Administrativas (RAs)

- AGUAS CLARAS
- AGUA QUENTE
- ARAPOANGA
- ARNIQUEIRA
- BRAZILÂNDIA

CANDANGOLÂNDIA

- CEILÂNDIA
- CRUZEIRO
- FERCAL
- GAMA
- NUCLEO BANDEIRANTE
- GUARA
- PARANOA

ITAPOÃ

- JARDIM BOTANICO
- LAGO NORTE
- LAGO SUL
- NUCLEO BANDEIRANTE
- PARANOA

PARK WAY

- PLANALTIMA
- PLANO PILOTO
- RECANTO DAS EMAS
- RIACHO FUNDO
- RIACHO FUNDO II

SÃO SEBASTIÃO

- SAMAMBAIA
- SANTA MARIA
- SCIA/ESTRUTURAL
- SIA
- SOBRADINHO

SOBRADINHO II

- SOL NASCENTE E POR DO SOL
- SUDESTE/OCTOGONAL
- TAGUATINGA
- VARJÃO
- VICENTE PIRES

ETARISMO, A INSTITUCIONALIZAÇÃO DA PESSOA IDOSA E INFLUÊNCIAS NA CRIAÇÃO DE PROJETOS DE VIDA NO DISTRITO FEDERAL: UM COMPARATIVO ENTRE INSTITUIÇÕES PÚBLICAS E PRIVADAS

➤ RESULTADOS E DISCUSSÃO

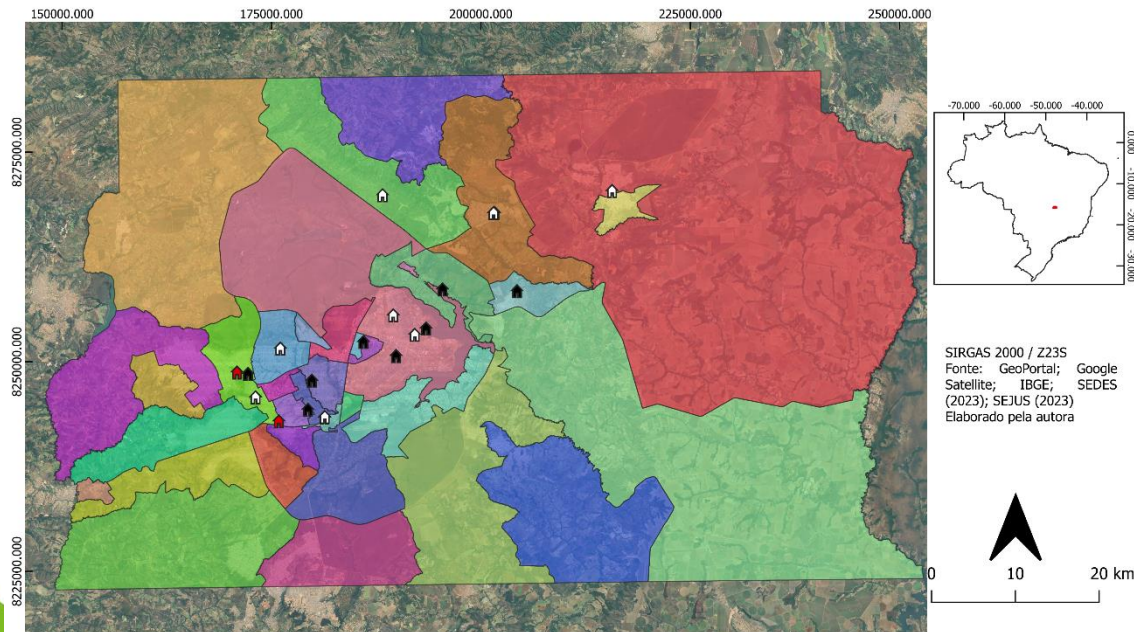

ILPI

- 🏠 Com Fins Lucrativos
- 🏠 Sem Fins Lucrativos
- 🏠 Pública

Regiões Administrativas (RAs)

- | | | | | |
|------------------|-------------|----------------------|--------------------|-----------------------------|
| 🟩 CANDANGOLÂNDIA | 🟩 ITAPOÃ | 🟩 PARK WAY | 🟩 SÃO SEBASTÃO | 🟩 SOBRADINHO II |
| 🟩 AGUAS CLARAS | 🟩 CEILÂNDIA | 🟩 JARDIM BOTANICO | 🟩 PLANALTINA | 🟩 SOL NASCENTE E POR DO SOL |
| 🟩 AGUA QUENTE | 🟩 CRUZEIRO | 🟩 LAGO NORTE | 🟩 PLANO PILOTO | 🟩 SUDOESTE/OCTOGONAL |
| 🟩 ARAPOANGA | 🟩 FERCAL | 🟩 LAGO SUL | 🟩 RECANTO DAS EMAS | 🟩 TAGUATINGA |
| 🟩 ARNIQUEIRA | 🟩 GAMA | 🟩 NUCLEO BANDEIRANTE | 🟩 RIACHO FUNDO | 🟩 SIA |
| 🟩 BRAZILÂNDIA | 🟩 GUARA | 🟩 PARANOA | 🟩 RIACHO FUNDO II | 🟩 SOBRADINHO |
| | | | 🟩 SCIA/ESTRUTURAL | 🟩 VARZÃO |
| | | | 🟩 SIA | 🟩 VICENTE PIRES |

ETARISMO, A INSTITUCIONALIZAÇÃO DA PESSOA IDOSA E INFLUÊNCIAS NA CRIAÇÃO DE PROJETOS DE VIDA NO DISTRITO FEDERAL: UM COMPARATIVO ENTRE INSTITUIÇÕES PÚBLICAS E PRIVADAS

➤ RESULTADOS E DISCUSSÃO

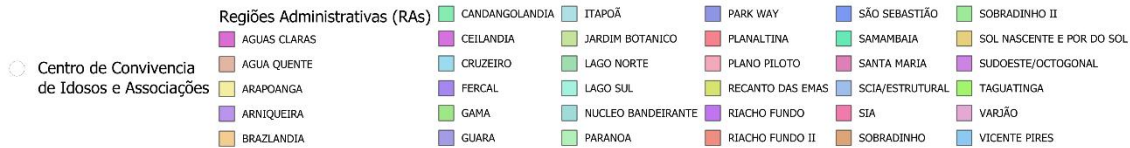
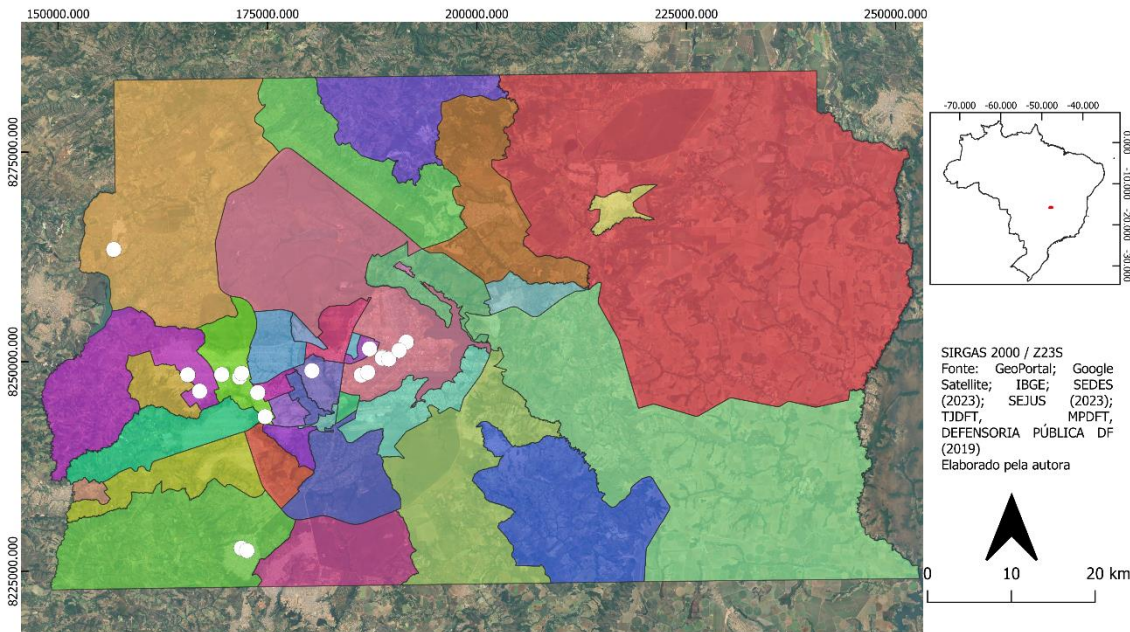

- Projetos de vida

ETARISMO, A INSTITUCIONALIZAÇÃO DA PESSOA IDOSA E INFLUÊNCIAS NA CRIAÇÃO DE PROJETOS DE VIDA NO DISTRITO FEDERAL: UM COMPARATIVO ENTRE INSTITUIÇÕES PÚBLICAS E PRIVADAS

➤ CONSIDERAÇÕES FINAIS E PERSPECTIVAS

- Distribuição espacial das ILPIs e a relação com a distribuição populacional
- O acesso à ILPI
- Discrepância espacial entre ILPI e CCI
- Dimensões: socioafetiva, sociocognitiva e espaço-temporal

ETARISMO, A INSTITUCIONALIZAÇÃO DA PESSOA IDOSA E INFLUÊNCIAS NA CRIAÇÃO DE PROJETOS DE VIDA NO DISTRITO FEDERAL: UM COMPARATIVO ENTRE INSTITUIÇÕES PÚBLICAS E PRIVADAS

➤ REFERÊNCIAS

- _CODEPLAN, Companhia de Planejamento do Distrito Federal (2021) PDAD 2021 - Pesquisa Distrital por Amostra de Domicílios. Disponível em: <https://www.codeplan.df.gov.br/pdad/>. Acesso em: setembro, 2023.
- _MARCELINO, M. Q. S; CATÃO, M. F. Fernandes Martins; LIMA, Claudia Maria Pereira de. Representações sociais do projeto de vida entre adolescentes no ensino médio. **Psicologia: ciência e profissão**, v. 29, p. 544-557, 2009.
- _MENDES, G. A.; CRUZ, K. C. T.; TAVARES, G. S.. Vivacidade: Rede entre nós e os agenciamentos na construção de projetos de vida na velhice. **Brazilian Journal of Development**, v. 6, n. 10, p. 81158-81174, 2020.
- _ORGANIZAÇÃO PAN-AMERICANA DE SAÚDE. **Relatório mundial sobre o idadismo**. Washington: DC. 2022.
- _QUINN, A.. Healthy aging in cities. **Journal of urban health**, v. 85, n. 2, p. 151-153, 2008
- _RAMOS, C. V.; GOICOECHEA, M. E.. Envejecimiento demográfico y escenarios de vulnerabilidad urbana: ¿ Hay siempre una relación conexas? Estudio de casos en las ciudades de Sevilla (España) y La Plata (Argentina). **Geograficando**, v. 17, n. 1, 2021.



OBRIGADA!

