

A IMPORTÂNCIA DO ACOMPANHAMENTO ODONTOLÓGICO EM PACIENTES COM ALZHEIMER NO ÂMBITO HOSPITALAR

Laysla Maria de Lourdes Bezerra Mendes (Acadêmica do Curso de Odontologia da UNIFACISA)

William Alves de Melo Júnior (Orientador)

Email: layslabmduarte@gmail.com, williamgeronto@gmail.com

INTRODUÇÃO

Classificada como um transtorno neurodegenerativo, a doença de Alzheimer é uma neuropatologia, onde suas principais características são a perda das funções de memorização e das habilidades cognitivas. Os requisitos para a ocorrência de demência podem ser de origem hereditária, temporal e social. As principais formas de identificação são observadas nas alterações cerebrais como a extensa atrofia cerebral. A atuação do cirurgião-dentista é de extrema importância, já que os indivíduos acometidos apresentam a saúde bucal comprometida devido à falta de higiene pessoal, sendo as principais alterações bucais lesões de cárie, aftas, gengivite, periodontite e outras doenças que comprometam a saúde bucal do paciente.

CASO CLÍNICO

Ao acompanhar o caso de uma idosa de 78 anos, acometida de Alzheimer foi possível constatar que ela apresentava xerostomia, gengivite, resíduos radiculares, lesões aftosas extensas, provocando a queixa de dificuldade para se alimentar, dentes ausentes, características de bruxismo e presença de cálculos supra gengivais. Foi solicitado análise de exames laboratoriais e visto que ela continha baixa imunidade podendo dificultar o equilíbrio em suas outras deficiências sistêmicas, tais quais, diabetes e hipertensão, também tinha perda vitamínica que afetava a saúde dos seus ossos. Foi realizado remoção dos cálculos com instrumentação mecânica, remoção dos restos radiculares, prescrição medicamentosa para tratamento das ulcerações aftosas, indicado hidratante labial para a melhora da xerostomia, foi conversado com a família a importância da higienização oral e feito a orientação correta de escovação. por fim, a paciente foi moldada para confecção de prótese parcial removível. devido a presença no hospital é possível tem o cuidado intensivo na cavidade oral e obter eficácia no tratamento.

REFERÊNCIAS

Definição de doença Alzheimer baseado em:

<https://bvsms.saude.gov.br/doenca-de-alzheimer-3/> (acessado em 07/09/2023)

<https://www.scielo.br/j/rprs/a/LNQzKPKVxLSsTnBCps4XM> (acessado em 07/09/2023)

ASPECTOS CLÍNICOS E RADIOGRÁFICOS

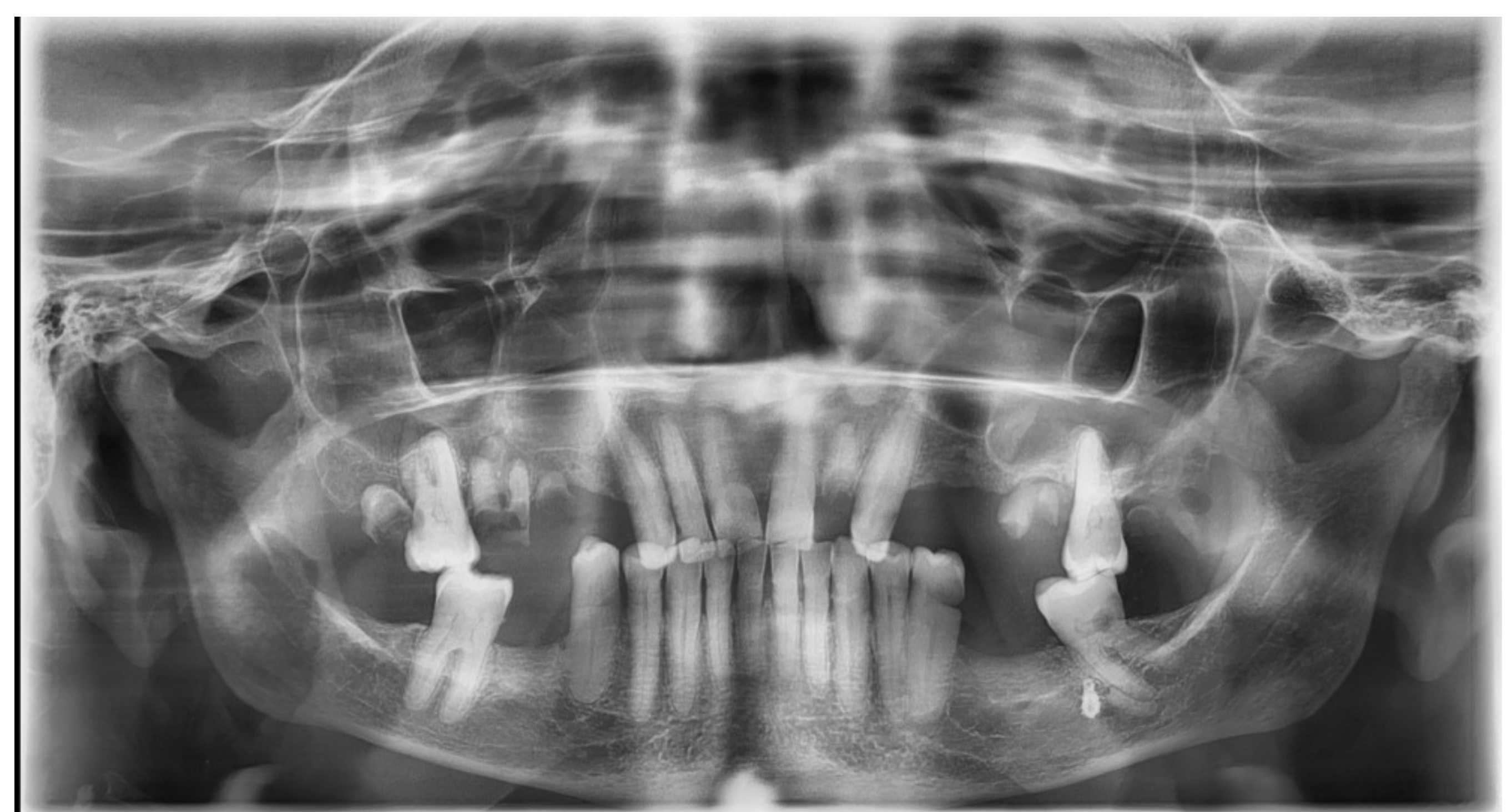

CONCLUSÃO

Entendendo assim, a importância dos cuidados odontológicos no âmbito hospitalar a pacientes que sofrem da perda das habilidades de memorização e cognitivas por essa patologia neural. Conclui-se portanto que os pacientes com Alzheimer necessitam de atendimento odontológico diário. Devido à falta das habilidades cognitivas, o que dificulta o cuidado da própria saúde oral. Portanto, torna-se imprescindível a presença do cirurgião dentista no cuidado deste paciente.